HOJA DE DATOS

Número de pieza : 09980698

Bases empotrables RDS 9

Bases para la regleta de montaje

Función

Los dispositivos de esta clase son bases con contacto de protección para el montaje en el cuadro de distribución. La serie RDS está formada por bases para su montaje en el cuadro de distribución conforme a la norma DIN 49440 con contacto de protección. A diferencia de la serie RDS 6, la serie RDS 9 dispone de una tapa abatible para proteger contra componentes externos.

Características

Versión para 250 V/16 A, Anchura de 2,5 módulos, Clase de protección IP20

Tipo de montaje

Fijación rápida en la regleta de montaje, Posibilidad de elegir la posición de montaje que se desee

Campos de aplicación

Las bases empotrables se utilizan sobre todo en edificios de uso privado y comercial para incorporar un suministro de energía en el sistema de distribución para equipos de 230 V (como es una lámpara portátil, una taladradora, etc.).

Datos técnicos

Denominación	RDS 9
Versión de las bases empotrables	Schutzkontaktsteckdose CEE 7/3 (Typ F)
	Circuito de carga
Tensión asignada (CA)	250 V
Intensidad asignada (CA)	16 A
Frecuencia asignada	50 Hz
	datos generales
Posición de uso	cualquiera
Temperatura de almacenamiento	-40 °C ... 70 °C
Temperatura ambiente	-25 °C ... 35 °C
Tipo de montaje	Montaje en la pared
Material de la carcasa	Thermoplast
Grado de protección	IP20
Anchura	44.7 mm
Altura	77 mm
Profundidad	69 mm
Profundidad de montaje	69 mm
Anchura en módulos	2.5
Peso	0.116 kg
Normativas de construcción/Normas	EN 60715

Dimensiones

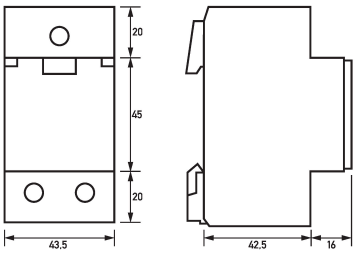

Dibujo acotado Bases empotrables RDS 9

Ejemplo de conexión

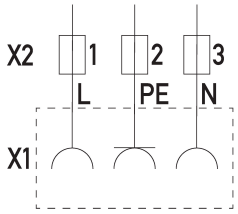

Ejemplo de cableado Bases empotrables RDS 9